



PPADE

Programa de Posgrado en
Administración y
Dirección de Empresas

Maestría Profesional en

Administración y Dirección de Empresas

énfasis en: **Gerencia**

Sobre el **PPADE**

Desde su creación en el año 2000, nuestro Programa de Posgrado ha asumido la formación de administradores de diversas organizaciones públicas y privadas, imprimiéndoles un sello propio, distintivo, con una sólida formación académica, profesional, de fuertes valores morales y éticos y con un formidable compromiso social.

Sobre la **Maestría**

Nuestros Programas cuentan con un equipo docente de alto nivel académico y vasta experiencia gerencial y profesional, que garantiza una formación de gran prestigio y reconocimiento en el ámbito nacional e internacional.

El Programa ofrece la modalidad de Maestría Profesional, dirigida a la profundización del conocimiento en la disciplina, en aras de fortalecer el ejercicio profesional mediante la especialización.



**Sede: Ciudad Rodrigo Facio,
San José, Costa Rica.**



**Duración aproximada del
programa: 2 años.**

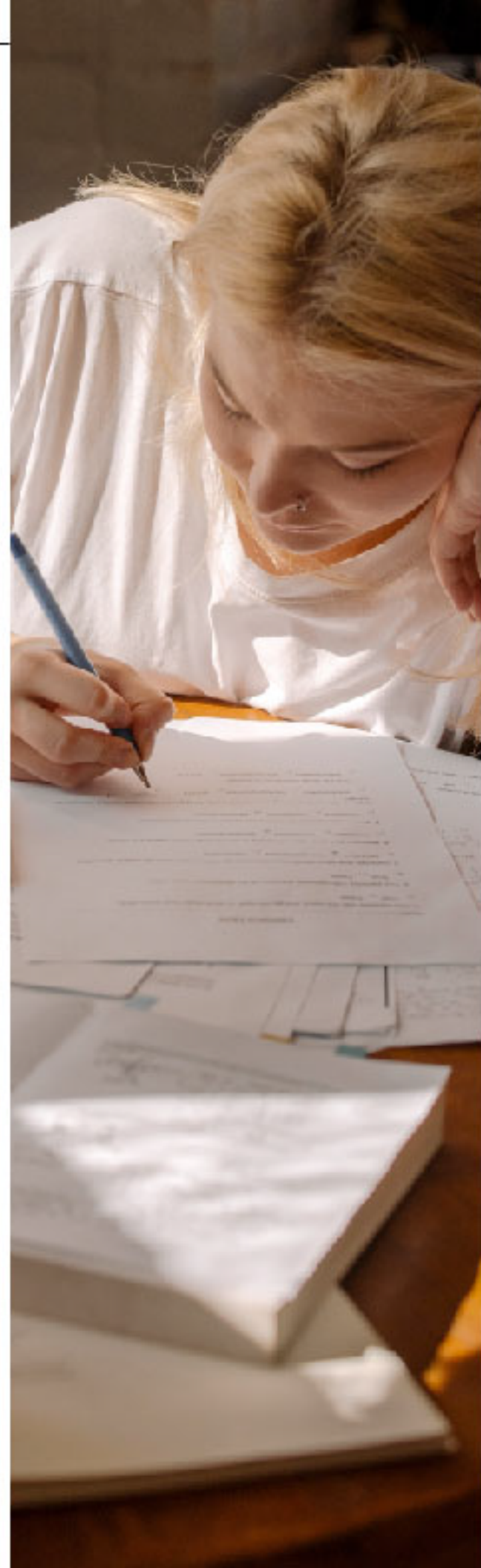

Requisitos de ingreso

Todos los documentos que aquí se mencionan deben ser cada uno debidamente escaneados y presentados en formato pdf, Se entregan al el correo electronico: admission.sep@ucr.ac.cr



Títulos obtenidos: Mínimo Bachillerato.
Extranjero necesita autenticación del consulado de Costa Rica.



Formulario solicitud de admisión con foto reciente.



Certificación del récord académico.
Extranjero necesita autenticación del consulado de Costa Rica.



Constancia de grado por la institución donde curso sus estudios.



3 cartas de referencia, formulario oficial del SEP.



Copia de cédula de identidad o pasaporte vigente.



Dominio de Segunda lengua.

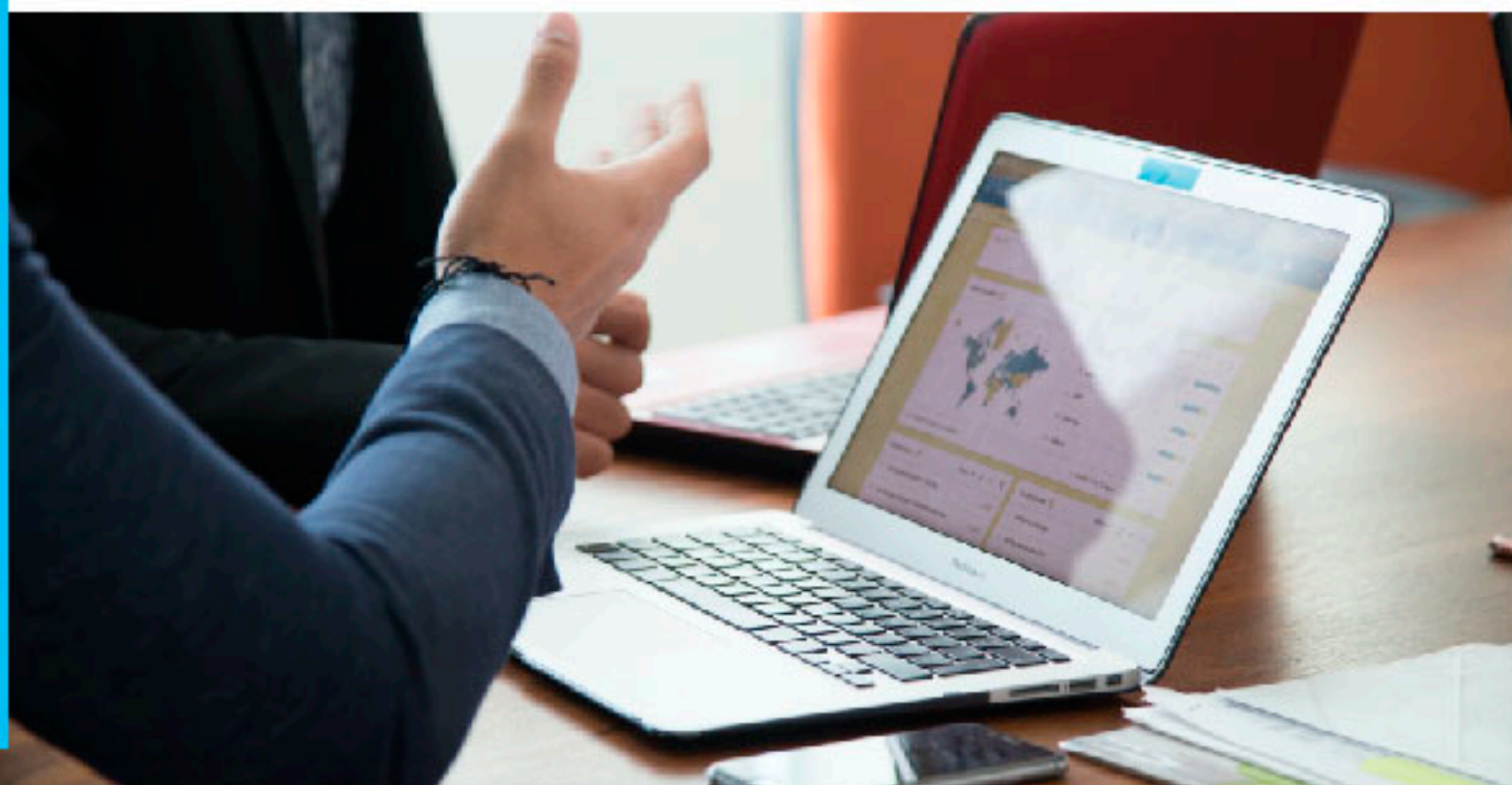

Ciclo Nivelatorio

En el caso de los cursos de nivelación, se realiza un examen de ubicación el cual esta estructurado en secciones que corresponden a cada bloque de nivelación. Este examen es un requisito de ingreso a la Maestría.

El examen determina por medio de las notas obtenidas si deben o no de llevar los cursos nivelatorios. Si aprueba alguna sección del examen con una nota mínima de 80 o la que determine el Comité de Admisiones, no deberá llevar dicho curso. No obstante, deberán matricular y aprobar los cursos nivelatorios que el Comité de Admisiones le indique, previo al inicio de los cursos regulares de la Maestría elegida.

Cursos Nivelatorios

	Créditos
NF2500 Elementos de Contabilidad I	2
NF2501 Elementos de Finanzas	2
NF2502 Elementos de Mercadotecnia	2
NF2503 Elementos de Administración	2
NF2504 Elementos de Finanzas II	2
NF2505 Elementos de Contabilidad II	2
NF2510 Idioma Extranjero I	2
NF2511 Idioma Extranjero II	2



Programa de Estudios

El objetivo de este plan de estudios es formar profesionales que integren los conocimientos académicos y profesionales de la administración de empresas, propios de las diferentes áreas de los negocios, para aplicarlos al mundo corporativo.

I Ciclo	PF2503 Ética Empresarial	Créditos 3
	PF2507 Estrategia de Mercado	4
	PF2544 Gerencia Financiera	4
II Ciclo	PF2506 Mercadeo Internacional	Créditos 4
	PF2510 Entorno Político y Legal de Negocios	4
	PF2538 Preparación y Evaluación de Proyectos	4
III Ciclo	PF2505 Dinámica Organizacional y Liderazgo	Créditos 3
	PF2527 Sistemas Gerenciales para Toma de Decisiones	3
	PF2529 Economía de la Empresa	3
IV Ciclo	PF2516 Tecnologías de la Información	Créditos 3
	PF2517 Gerencia para el Futuro	3
	PF2536 Estrategias y Tácticas de Negocios	3
V Ciclo	PF25-- Materia Electiva	Créditos 4
	PF2519 Curso Integrado de Gerencia	5
	PF2547 Práctica Profesional I Gerencia	5
VI Ciclo	PF2550 Práctica Profesional II Gerencia	Créditos 5
Total de créditos:		60

*Cada ciclo consta de cuatro meses..

Perfil Profesional

Los conocimientos que obtendrá el graduado en Administración y Dirección de Empresas, énfasis en Gerencia son los siguientes:



Desarrollar una mentalidad estratégica en la gestión de las empresas



Analizar las dinámicas de los negocios, el mercado y las personas, para potenciar el liderazgo eficaz.



Explorar potenciales oportunidades comerciales para emprender proyectos de crecimiento.



Dominar herramientas contables y financieras para optimizar el desempeño económico de los negocios.

Información de Costos

El cobro del cuatrimestre se realiza en dos tramos, de un 50% del monto total cada uno. (en el II Tramo se cobra la Póliza de Bienestar Estudiantil), el monto a cancelar puede consultarse en la página www.oaf.ucr.ac.cr

Cada promoción inicia con un costo de crédito determinado por el Comité de Admisiones.

El costo del crédito aumenta anualmente de acuerdo con el Índice de Precios al Consumidor (IPC).

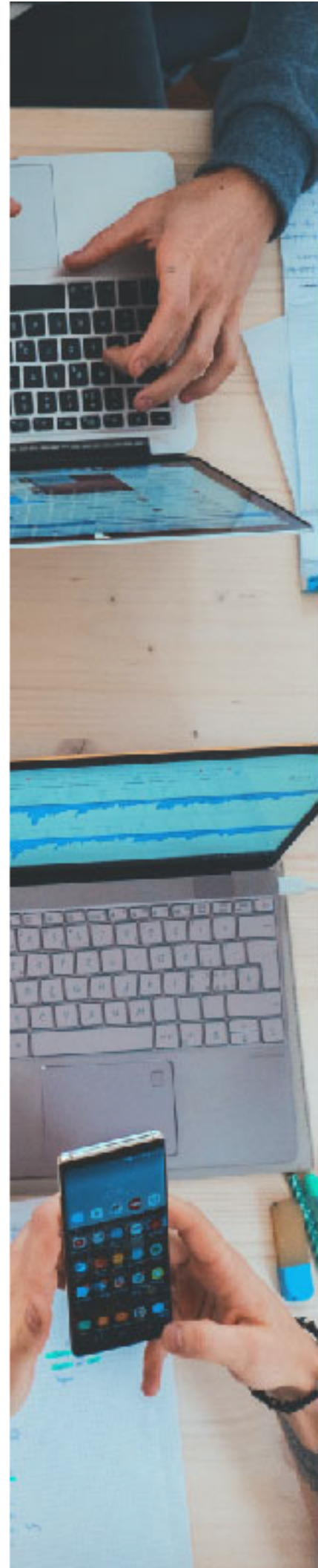

¿Sabes cuáles **habilidades y destrezas** adquirirás en la maestría?

El graduado en Administración y Dirección de Empresas con énfasis en Gerencia, desarrollará destrezas y habilidades para lo siguiente:

Tomar decisiones enfocadas en la competitividad de la organización.

Mejorar los procesos internos de la empresa para potenciar el talento de las personas que las integran.

Gestionar los negocios basados en resultados financieros sostenibles.

Conceptualizar e implementar proyectos que añadan valor a la empresa, al mercado y a los clientes.

Detalles



Horarios
Nocturnos



Excelente
Calidad



Oportunidad de
Becas



Información

**Página Web: pade.ucr.ac.cr
Correo: info.pade@ucr.ac.cr
Teléfono: 2511-5031
2511-3355**