

Maestría profesional en

Administración y Dirección de Empresas



Modalidad virtual

Sobre el --- PPADE

Motivación

Desde su creación en el año 2000, nuestro Programa de Posgrado ha asumido la formación de administradores de diversas organizaciones públicas y privadas, imprimiéndoles un sello propio, distintivo, con una sólida formación académica, profesional, de fuertes valores morales y éticos y con un formidable compromiso social.

Objetivo

Formar profesionales competentes en gestión humana, de finanzas y mercadeo, con visión gerencial, capaces de enfrentar los desafíos corporativos que presenta el cambiante entorno empresarial público y privado.



Sobre la Maestría

La Maestría cuenta con un equipo docente de alto nivel académico y vasta experiencia gerencial y profesional, que garantiza una formación de gran prestigio y reconocimiento en el ámbito nacional e internacional.

Se ofrece en la modalidad de Maestría Profesional, dirigida a la profundización del conocimiento en la disciplina, en aras de fortalecer el ejercicio profesional mediante la especialización.

Sede: Rodrigo Facio, UCR.
San José, Costa Rica.



Duración aproximada del
programa: 2 años.



Requisitos de ingreso

Todos los documentos que aquí se mencionan deben ser cada uno debidamente escaneados y **presentados en formato PDF.**

Se adjuntan al sistema SISEP, incluido en el portal universitario:

portal.ucr.ac.cr



Títulos obtenidos: Mínimo bachillerato

Extranjero necesita autenticación del consulado de Costa Rica



Solicitud de admisión: Formulario en línea

Adjuntar una foto reciente en la sección correspondiente del formulario



Certificación del récord académico

Extranjero necesita autenticación del consulado de Costa Rica



Constancia de grado

Por la institución donde cursó sus estudios



3 cartas de referencia

Formulario en línea que se envía a la persona de referencia



Documentos de identidad

Copia de cédula de identidad o pasaporte vigente para extranjero



Dominio de segunda lengua

Incluir los títulos en caso de poseerlos

Ciclo nivelatorio

En el caso de los curso de nivelación, estos se determinan al realizar un examen de ubicación, el cual está estructurado en secciones que corresponden a cada bloque de nivelación. Este examen es un requisito de ingreso a la Maestría.

El examen determina por medio de las notas obtenidas si deben o no de llevar los cursos nivelatorios. Si aprueba alguna sección del examen con una nota mínima de 80 o la que determine el Comité de Admisiones, no debería llevar dicho curso. No obstante, deberán matricular y aprobar los cursos nivelatorios que el Comité de Admisiones le indique, previo al inicio de los cursos regulares de la Maestría elegida.

Cursos nivelatorios

NF2500 Elementos de Contabilidad

3

NF2501 Elementos de Finanzas

3

NF2502 Elementos de Mercadotecnia

2

NF2503 Elementos de Administración

2

Créditos



Programa de ingreso

El objetivo de este plan de estudios es formar profesionales competentes en gestión humana, finanzas, mercadeo, con visión gerencial, capaces de enfrentar los desafíos corporativos que presenta el cambiante entorno empresarial público y privado.

			Créditos
I Ciclo	PF2503 Ética Empresarial	3	
	PF2507 Estrategia de Mercado	4	
	PF2544 Gerencia Financiera	4	
II Ciclo	PF2506 Mercadeo Internacional	4	
	PF2510 Entorno Político y Legal de Negocios	4	
	PF2538 Preparación y Evaluación de Proyectos	4	
III Ciclo	PF2505 Dinámica Organizacional y Liderazgo	3	
	PF2527 Sistemas Gerenciales para Toma de Decisiones	3	
	PF2535 Gerencia de Investigación de Mercados	4	
IV Ciclo	PF2512 Mercadeo de Servicios	3	
	PF2517 Gerencia para el Futuro	3	
	PF2537 Análisis Avanzado Estados Financieros	4	
V Ciclo	PF2511 Práctica Profesional I	5	
	PF 2518 Estrategia Financiera	4	
	PF2545 Estrategias de Comercio Electrónico	4	
VI Ciclo	PF2514 Práctica Profesional II	5	
	Total	61	

*Cada ciclo consta de cuatro meses

Perfil profesional

Los conocimientos que obtendrá el graduado en Administración y Dirección de Empresas **son los siguientes:**

Analizar el mercado para explorar estrategias comerciales internacionales.

Desarrollar estrategias competitivas para expandir oportunidades de negocio.

Identificar instrumentos e implementar esquemas de financiamiento coporativo.

Gestionar modelos de liderazgo gerencial predominantes en organizaciones globales y pertinentes para liderar localmente.



Información de costos

Consultar el costo vigente en el PPADE

El cobro del cuatrimestre se realiza en dos tractos, de un 50% del monto total cada uno (en uno de los tratos se cobra la Póliza de Bienestar Estudiantil), el monto a cancelar puede consultarse en la página de OAF o la de UCR en línea:

www.oaf.ucr.ac.cr

www.ucrenlinea.com

El costo de crédito aumenta anualmente en el mes de mayo de acuerdo con la inflación del año anterior.

Detalles adicionales de la maestría

Horario nocturno



Excelente calidad



Oportunidad de exoneración del costo crédito



Habilidades y destrezas adquiridas



Identificar problemáticas organizacionales que impactan la gerencia, el mercadeo, la gestión de personas y finanzas.

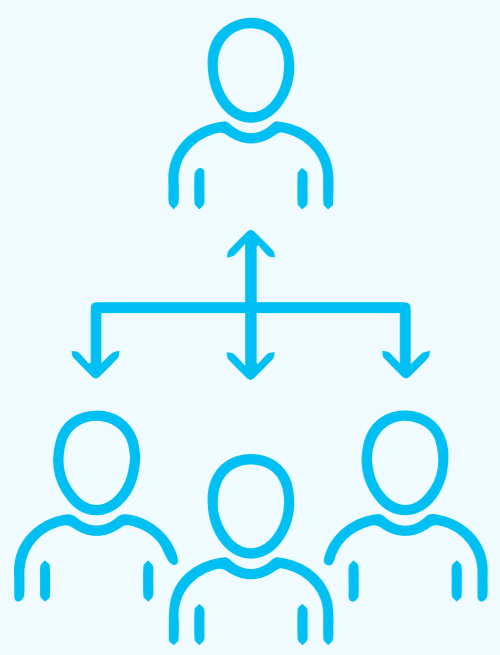

Elaborar, coordinar y dirigir proyectos de desarrollo empresarial, con profesionales de diferentes disciplinas.

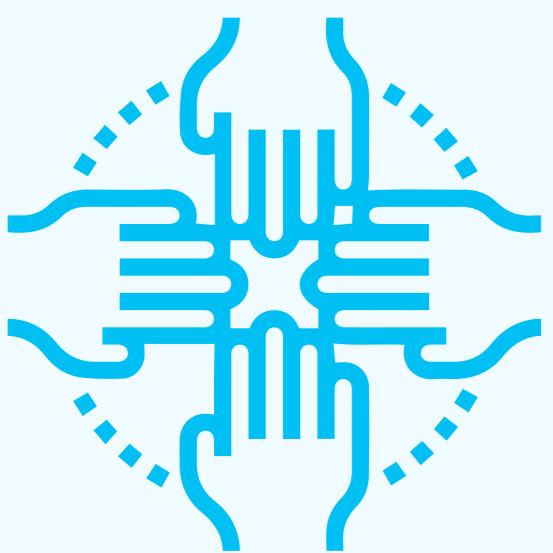

Relacionarse con otras personas y trabajar en equipo, para negociar y tomar decisiones bajo condiciones de riesgo e incertidumbre.



Información

Página web pade.ucr.ac.cr

Correo info.pade@ucr.ac.cr

Teléfonos 2511-5031 / 2511-3355

UCR